

# Fiche technique

## Set composé de collier Quick et de tube Quick-Pipe

N° de réf. 2154528

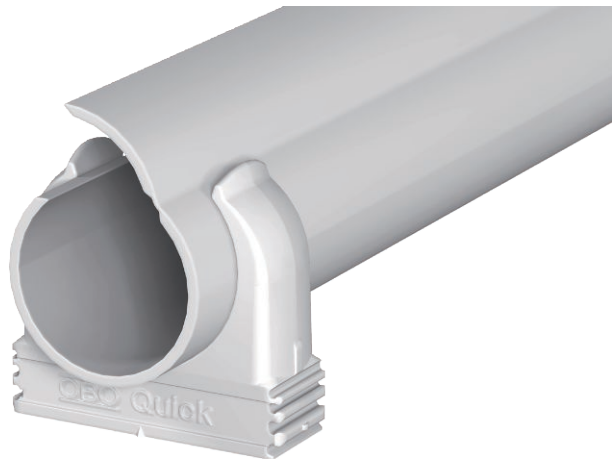

Kit pratique composé d'un collier Quick et d'un Quick-Pipe.

Quick-Pipe combine les avantages des goulottes de câblage et des tubes d'installation pour créer un système intelligent. Sur les murs et plafonds, ce système permet une installation en saillie soignée et sécurisée de différents câbles. Quick-Pipe est disponible en quatre dimensions métriques : M16, M20, M25 et M32 et est livré en longueur de 2 m.

Le système Quick-Pipe est testé par le VDE et répond à l'indice de protection IP44. Les pièces de forme font partie intégrante du système. Le Quick-Pipe est utilisé à des températures comprises entre -25 °C et +60 °C et résiste à une énergie d'impact de 5 J.



**PVC** Chlorure de polyvinyle

### Données de base

N° d'article	2154528
Type	2954 M20 LGR
Désignation 1	Kit Quick-Pipe
Désignation 2	Tube Quick-Pipe+collier Quick
Dimension	M20
Couleur	gris clair
Numéro RAL	7035
Matériau	chlorure de polyvinyle
Matériau : abréviation	PVC
Unité d'emballage minimale (VG)	1 pc
Poids	508,00 kg/100 pc

### Caractéristiques techniques

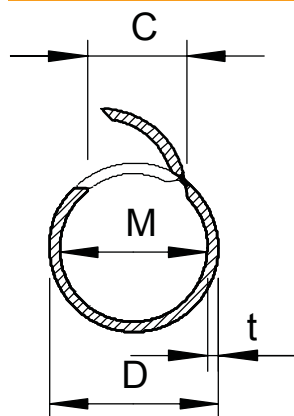

Dimension C	10 mm
Dimension D	20,00 mm
Dimension M	17
Dimension t	1,50 mm
En saillie	<input checked="" type="checkbox"/>
Modèle ignifuge	<input type="checkbox"/>
Installation en béton	<input checked="" type="checkbox"/>
Taille	M20
Sans halogène	<input type="checkbox"/>
Installation sur bois	<input checked="" type="checkbox"/>
Installations dans la terre	<input type="checkbox"/>
Installation à l'extérieur	<input type="checkbox"/>
Machines et mise en place des installations	<input checked="" type="checkbox"/>
Avec manchon	<input type="checkbox"/>
Plage de températures	-25+60 °C
Tube Quick-Pipe	40,00 m
Collier Quick	120,00 pc
Kit se composant de	Quick-Pipe 40 m et 120 colliers OBO Quick
Installation sous chape (béton)	<input type="checkbox"/>
Sous crépi	<input type="checkbox"/>

### Code de classification pour normes de tube électrique