Fiche technique

Collier de fixation 1015, moyen

Référence: 1009214

Collier de fixation à une patte pour câbles et tubes.



E30 E90

St Acier

G galvanisé

Données de base

Référence	1009214
Typee	1015 18 G
Désignation 1	Collier de fixation
Désignation 2	simple patte
Fabricant	OBO
Dimension	18mm
Matériau	Acier
Surface	galvanisé
Norme de surface	EN ISO 19598 / EN ISO 4042
Unité d'emballage minimale	100
Unité de quantité	pc
Poids	0,835 kg
Unité de poids	kg/100 pc
Empreinte CO2 (GWP) du berceau à la porte	0,0173 kg CO2e / 1 Pièce

Fiche technique

Collier de fixation 1015, moyen

Référence: 1009214

Dimensions

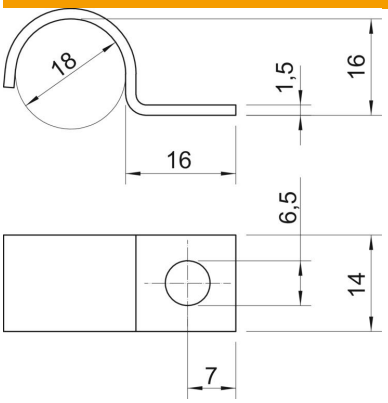

Longueur	16 mm
Largeur	14 mm
Hauteur	16 mm
Cote A	7 mm
Cote b	14 mm
Cote D	18 mm
Dimension H	16 mm
Cote L	16 mm

Caractéristiques techniques

Distance au mur	non
Nombre de câbles/tubes	1
Modèle	à une patte
Type de fixation	Trou de vis
Maintien en fonction	oui
pour un diamètre de	18
Convient pour les espaces coupe-feu	oui
Sans halogène	oui
Avec gaine en matière plastique	non
Dimension du trou	6,5
Épaisseur du matériau	1,5 mm
Diamètre nominal	18 mm
Conformité ROHS	oui
Résistant aux UV	oui