Fiche technique

Collier de fixation 822, lourd, FT

Référence: 1014544



Collier de fixation avec une patte de fixation 50mm

St Acier

FT galvanisé à chaud par trempage

Données de base

Référence	1014544
Typee	822 50 FT
Désignation 1	Collier de fixation
Désignation 2	simple patte
Fabricant	OBO
Dimension	50mm
Matériau	Acier
Surface	galvanisé à chaud par trempage
Norme de surface	DIN EN ISO 1461
Unité d'emballage minimale	100
Unité de quantité	pc
Poids	7,69 kg
Unité de poids	kg/100 pc
Empreinte CO2 (GWP) du berceau à la porte	0,1761 kg CO2e / 1 Pièce

Fiche technique

Collier de fixation 822, lourd, FT

Référence: 1014544

Dimensions

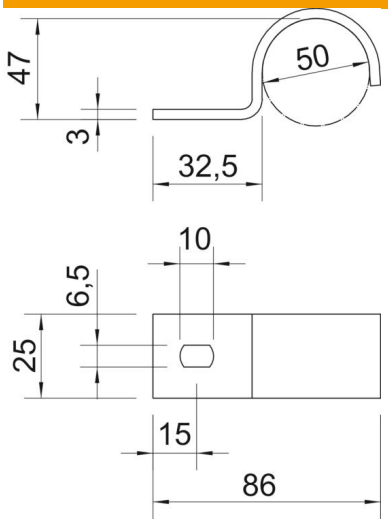

Longueur	86 mm
Largeur	25 mm
Hauteur	47 mm
Cote A	15 mm
Cote b	25 mm
Cote D	50 mm
Dimension H	47 mm
Cote L	32,5 mm
Cote L1	86 mm
Cote t	3 mm

Caractéristiques techniques

Distance au mur	non
Nombre de câbles/tubes	1
Modèle	à une patte
Type de fixation	Trou de vis
pour un diamètre de	50
Convient pour les espaces coupe-feu	non
Taille	M50
Sans halogène	oui
Avec gaine en matière plastique	non
Dimension du trou	6,5 x 10
Épaisseur du matériau	3 mm
Diamètre nominal	50 mm
Conformité ROHS	oui
Résistant aux UV	oui