Fiche technique

Collier de fixation, norme d'usine 7855, à une patte de fixation
Référence: 1043196

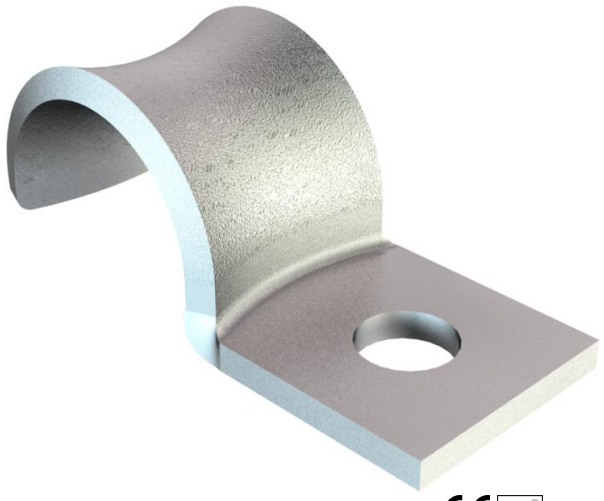

Dimensions d’après la norme Siemens SN 78550 forme A, avec des arêtes très arrondies, donc particulièrement appropriées aux câbles sensibles.
*Tailles 2 à 10 incompatibles avec les dispositifs de fixation par boulons et les machines à clouter.

CE RoHS conform

St Acier

GTP galvanisé, passivé transparent

Données de base

Référence	1043196
Typee	WN 7855 A 10
Désignation 1	Collier de fixation
Désignation 2	simple patte
Fabricant	OBO
Dimension	10mm
Matériau	Acier
Surface Norme de surface	galvanisé, passivé transparent
Unité d’emballage minimale	100
Unité de quantité	pc
Poids	0,17 kg
Unité de poids	kg/100 pc
Empreinte CO2 (GWP) du berceau à la porte	0,0044 kg CO2e / 1 Pièce

Fiche technique

Collier de fixation, norme d'usine 7855, à une patte de fixation

Référence: 1043196

Dimensions

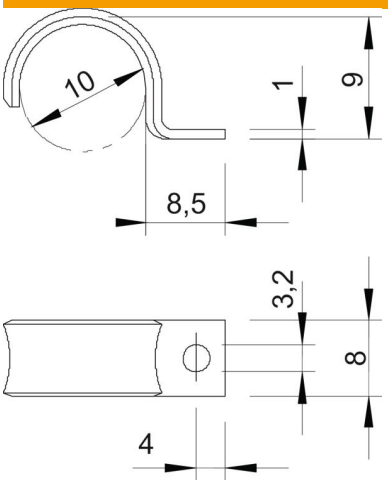

Longueur	8,5 mm
Largeur	8 mm
Hauteur	9 mm
Cote A	4 mm
Cote b	8 mm
Cote D	10 mm
Cote d	3,2 mm
Dimension H	9 mm
Cote L	8,5 mm
Cote t	1 mm

Caractéristiques techniques

Distance au mur	non
Nombre de câbles/tubes	1
Modèle	à une patte
Type de fixation	Trou de vis
pour un diamètre de	10
Convient pour les espaces coupe-feu	non
Sans halogène	oui
Avec gaine en matière plastique	non
Dimension du trou	3,2
Épaisseur du matériau	1,5 mm
Diamètre nominal	10 mm
Conformité ROHS	oui
Résistant aux UV	oui