Fiche technique

Écrou-coulisseau

Référence: 1147110

Écrou-coulisseau pour rail profilé MS4022

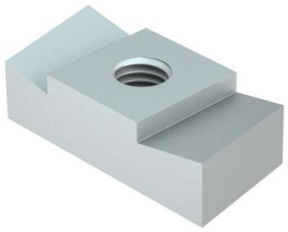

St Acier

ZL Lamelle de zinc

Données de base

Référence	1147110
Typee	MS40SN M8 ZL
Désignation 1	Ecrou-coulisseau
Désignation 2	pour rail profilé MS4022
Fabricant	OBO
Dimension	M8
Matériau	Acier
Surface Norme de surface	Lamelle de zinc
Unité d'emballage minimale	50
Unité de quantité	pc
Poids	3,6 kg
Unité de poids	kg/100 pc
Empreinte CO2 (GWP) du berceau à la porte	0,0825 kg CO2e / 1 Pièce

Fiche technique

Écrou-coulisseau

Référence: 1147110

Dimensions

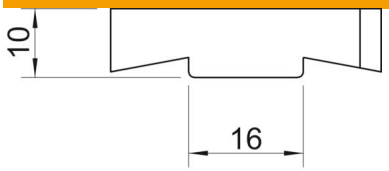

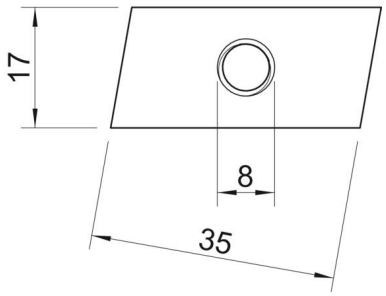

Longueur	35 mm
Largeur	17 mm
Hauteur	10 mm
Cote B	17 mm
Dimension H	10 mm
Cote L	30 mm

Caractéristiques techniques

Filetage	M8
Filetage, métrique	8
Avec ressort	non
Conformité ROHS	oui