Fiche technique

Écrou-coulisseau A4

Référence: 1147134

Écrou-coulisseau pour rail profilé MS4022

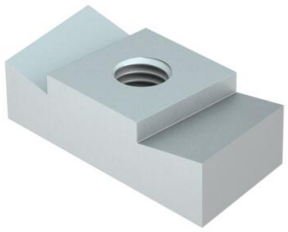

CE 17

A4 Acier inoxydable

2B nu, traité

Données de base

Référence	1147134
Typee	MS40SN M10 A4
Désignation 1	Ecrou-coulisseau
Désignation 2	pour rail profilé MS4022
Fabricant	OBO
Dimension	M10
Matériau	Acier inoxydable
Surface Norme de surface	nu, traité
Unité d'emballage minimale	50
Unité de quantité	pc
Poids	3,4 kg
Unité de poids	kg/100 pc
Empreinte CO2 (GWP) du berceau à la porte	0,1458 kg CO2e / 1 Pièce

Fiche technique

Écrou-coulisseau A4

Référence: 1147134

Dimensions

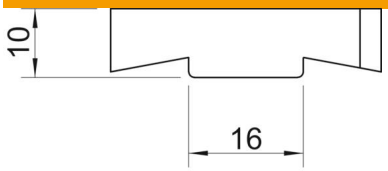

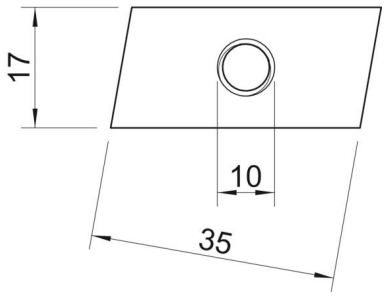

Longueur	35 mm
Largeur	17 mm
Hauteur	10 mm
Cote B	17 mm
Dimension H	10 mm
Cote L	30 mm

Caractéristiques techniques

Filetage	M10
Filetage, métrique	10
Avec ressort	non
Conformité ROHS	oui