Fiche technique

Écrou-coulisseau ZL

Référence: 1147164

Écrou-coulisseau pour rail profilé MS5030

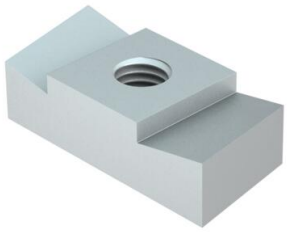

CE 22

St Acier

ZL Lamelle de zinc

Données de base

Référence	1147164
Typee	MS50SN M10 ZL
Désignation 1	Ecrou-coulisseau
Désignation 2	pour rail profilé MS5030
Fabricant	OBO
Dimension	M10
Matériau	Acier
Surface Norme de surface	Lamelle de zinc
Unité d'emballage minimale	50
Unité de quantité	pc
Poids	6,35 kg
Unité de poids	kg/100 pc
Empreinte CO2 (GWP) du berceau à la porte	0,1629 kg CO2e / 1 Pièce

Fiche technique

Écrou-coulisseau ZL

Référence: 1147164

Dimensions

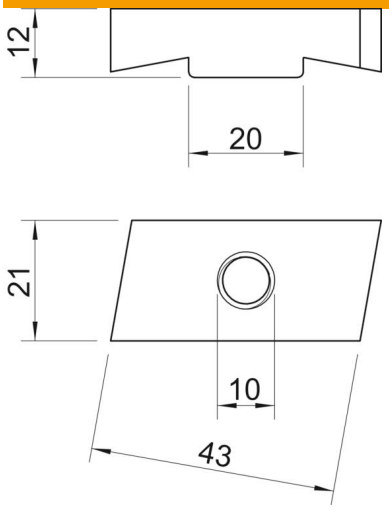

Longueur	43 mm
Largeur	21 mm
Hauteur	12 mm

Caractéristiques techniques

Filetage	M10
Filetage, métrique	10
Avec ressort	non
Conformité ROHS	oui