Fiche technique

Écrou coulisseau à ressort A4

Référence: 1147344

Écrou-coulisseau à ressort pour rails profilés MS4121 et MS4141



CE 22

A4	Acier inoxydable
2B	nu, traité

Données de base

Référence	1147344
Typee	MS41SNF M10 A4
Désignation 1	Ecrou coulisseau à ressort
Désignation 2	pour rail profilé MS4121/4141
Fabricant	OBO
Dimension	M10
Matériau	Acier inoxydable
Surface Norme de surface	nu, traité
Unité d'emballage minimale	50
Unité de quantité	pc
Poids	4 kg
Unité de poids	kg/100 pc
Empreinte CO2 (GWP) du berceau à la porte	0,1929 kg CO2e / 1 Pièce

Fiche technique

Écrou coulisseau à ressort A4

Référence: 1147344

Dimensions

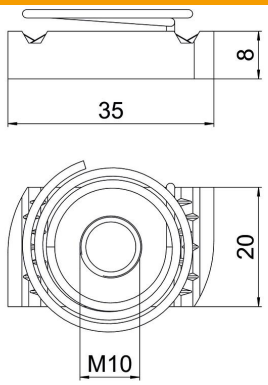

Longueur	35 mm
Largeur	20 mm
Hauteur	8 mm
Dimension H	8 mm

Caractéristiques techniques

Filetage	M10
Filetage, métrique	10
Avec ressort	oui
Conformité ROHS	oui