Fiche technique

Collier de décharge de traction 7908

Référence: 1442015

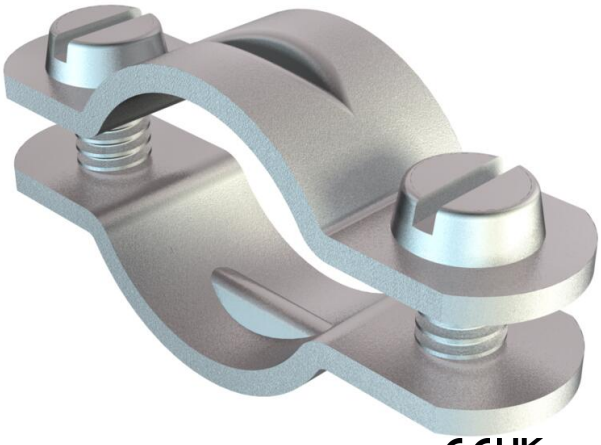

Collier de décharge de traction 11 mm

St	Acier
G	galvanisé

Données de base

Référence	1442015
Typee	7908 11 G
Désignation 1	Collier décharge de traction
Fabricant	OBO
Dimension	11mm
Matériau	Acier
Surface	galvanisé
Norme de surface	EN ISO 19598 / EN ISO 4042
Unité d'emballage minimale	100
Unité de quantité	pc
Poids	0,433 kg
Unité de poids	kg/100 pc
Empreinte CO2 (GWP) du berceau à la porte	0,0218 kg CO2e / 1 Pièce

Dimensions

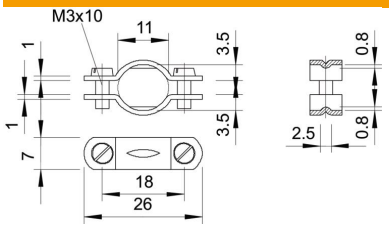

Fiche technique

Collier de décharge de traction 7908

Référence: 1442015

Caractéristiques techniques

Distance au mur	non
Nombre de câbles/tubes	1
Modèle	à deux pattes
Type de fixation	Trou de vis
pour un diamètre de	11
Convient pour les espaces coupe-feu	non
Sans halogène	oui
Avec gaine en matière plastique	non
Épaisseur du matériau	1 mm
Diamètre nominal	11 mm
Conformité ROHS	sauf
Plage de serrage D max.	11 mm
Plage de serrage D min.	11 mm
Résistant aux UV	oui