Fiche technique

Kit boîtier d'appareillage et prise CEE, simple, 32 A

Référence: 6119485

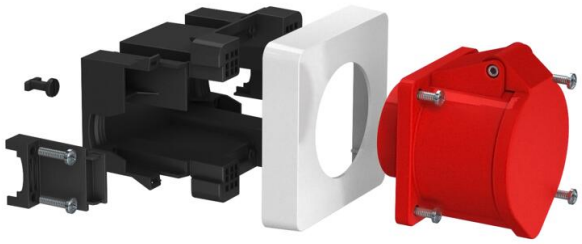

Bloc de prises CEE, simple, 32 A.
Contenu de la livraison :
- 1 boîtier d’appareillage à verrouillage frontal avec rail de fixation en 4 points de 52 x 52 mm à 70 x 70 mm
- 1 cadre de recouvrement en blanc pur pour dissimuler la technologie de fixation
- 2 décharges de traction externes pour les câbles sous gaine jusqu’à Ø 18 mm
- 2 goujons rotatifs pour fixation facultative aux bases des goulottes avec rail en C
- 1 prise CEE 32 A avec accessoires de montage
Pour l'installation dans des canaux d'allège Rapid 80 et des colonnes de distribution ISS.

PA polyamide

Données sources

Référence	6119485
Type	71GDCEE32
Désignation 1	Boîte d’appareillage CEE
Désignation 2	avec prise CEE 32 A
Fabricant	OBO
Dimension	118x98x125
Coloris	noir graphite ; RAL 9011
Matériau	polyamide
Unité d'emballage minimale	1
Unité de mesure	Pièces
Poids	37,2 kg
Unité de poids	kg/100 paires
Empreinte CO2 (GWP) du berceau à la porte	0,8718 kg CO2e / 1 Pièce

Fiche technique

Kit boîtier d'appareillage et prise CEE, simple, 32 A

Référence: 6119485

Dimensions

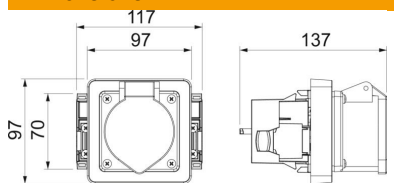

Caractéristiques techniques

Nombre d'unités	1
Modèle	fermé
Bande de fixation	autres
Sans halogène	oui
Avec compartiment de raccordement	oui
Conformité ROHS	Sauf
Possibilité de décharge de traction	oui