Fiche technique

Suspension centrale, universelle FS

Référence: 6358856

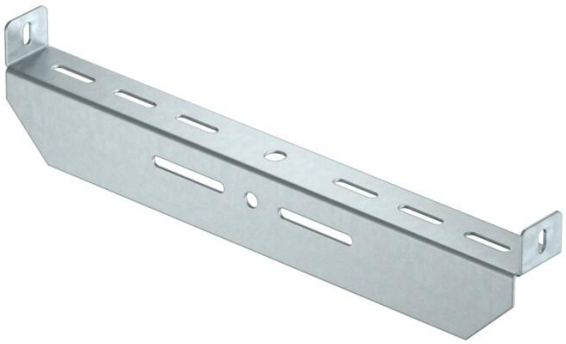

Suspension centrale, universelle, pour la fixation sur des tiges filetées et des pendards.
Utilisation conseillée de cette suspension centrale en association avec des échelles à câbles et des chemins de câbles en treillis.

St	Acier
FS	galvanisé par bande

Données de base

Référence	6358856
Typee	MAHU 300 FS
Désignation 1	Suspension centrale
Désignation 2	universel
Fabricant	OBO
Dimension	B300mm
Couleur	zinc
Matériau	Acier
Surface	galvanisé par bande
Norme de surface	DIN EN 10346
Unité d'emballage minimale	1
Unité de quantité	pc
Poids	39,3 kg
Unité de poids	kg/100 pc
Empreinte CO2 (GWP) du berceau à la porte	1,531 kg CO2e / 1 Pièce

Fiche technique

Suspension centrale, universelle FS

Référence: 6358856

Dimensions

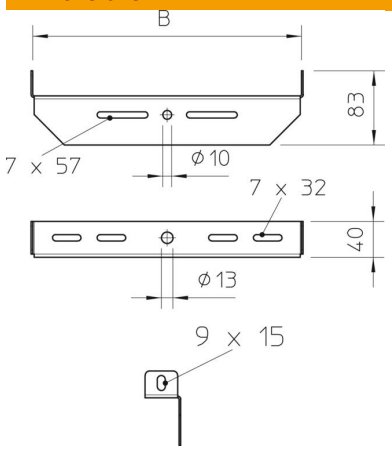

Largeur	300 mm
Cote B	300 mm

Caractéristiques techniques

Modèle	autres
Maintien en fonction	non
Convient pour la tige filetée métrique	12
Convient pour un chemin de câbles en treillis	oui
Convient pour une échelle à câbles	oui
Convient pour chemin de câbles	oui
Convient pour largeur de chemin de câbles/échelle	300 mm
Fixation de chemins	peut être vissé
Conformité ROHS	oui
Réglable	non