Fiche technique

Suspension centrale, universelle FT

Référence: 6358884

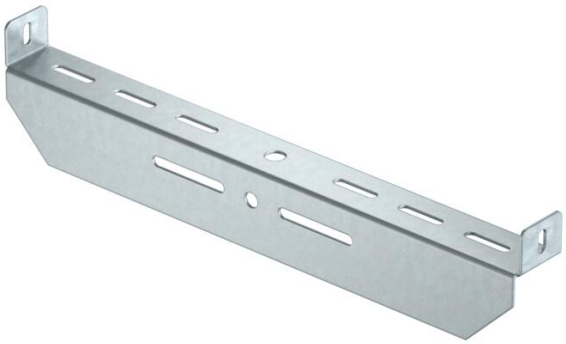

Suspension centrale, universelle, pour la fixation sur des tiges filetées et des pendards.
Utilisation conseillée de cette suspension centrale en association avec des échelles à câbles et des chemins de câbles en treillis.

St	Acier
FT	galvanisé à chaud par trempage

Données de base

Référence	6358884
Typee	MAHU 200 FT
Désignation 1	Suspension centrale
Désignation 2	universel
Fabricant	OBO
Dimension	B200mm
Couleur	zinc
Matériau	Acier
Surface	galvanisé à chaud par trempage
Norme de surface	DIN EN ISO 1461
Unité d'emballage minimale	1
Unité de quantité	pc
Poids	28,7 kg
Unité de poids	kg/100 pc
Empreinte CO2 (GWP) du berceau à la porte	1,0346 kg CO2e / 1 Pièce

Fiche technique

Suspension centrale, universelle FT

Référence: 6358884

Dimensions

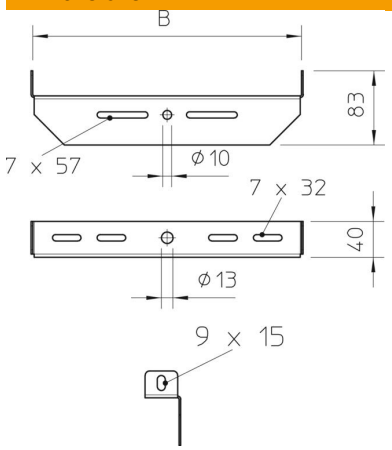

Largeur	200 mm

Caractéristiques techniques

Maintien en fonction	non
Convient pour la tige filetée métrique	12
Convient pour un chemin de câbles en treillis	oui
Convient pour une échelle à câbles	oui
Convient pour chemin de câbles	oui
Conformité ROHS	oui
Réglable	non